アイム エコハイム セキスイハイム® Domani Comfattic

ファーストクラスへようこそ。
邸宅と呼ぶに相応しい最上級の住まい提案。

鉄骨ユニット工法

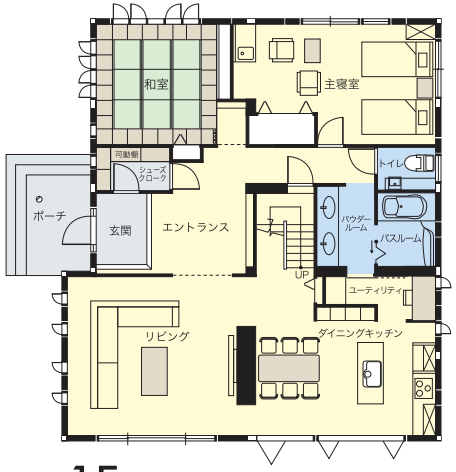

1F

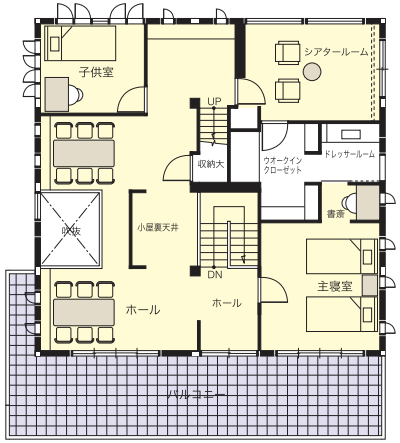

2F

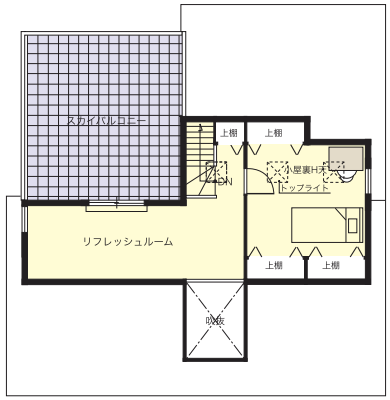

3F

ココがEco

太陽光発電システムによる環境にやさしいエネルギーで年間光熱費ゼロを実現します。磁器タイル外壁は60年間メンテナンス不要。

1階床面積	129.92㎡
2階床面積	95.83㎡
3階床面積	37.55㎡
延床面積	263.30㎡ (79.65坪)

セキスイハイム九州(株)

●展示場
℡096-343-2442
●熊本支社
℡096-367-1811
●ホームページ
http://www.heim-k.com/