株式会社 谷川建設 LEBENS

TANIGAWA

日本の景色に溶け込み季節を楽しむ
暮らしを実現するコンテンポラリーデザイン

木造軸組工法

1F

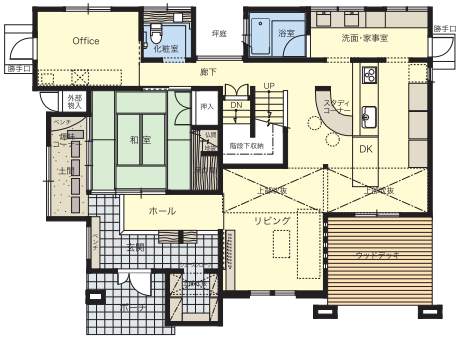

2F

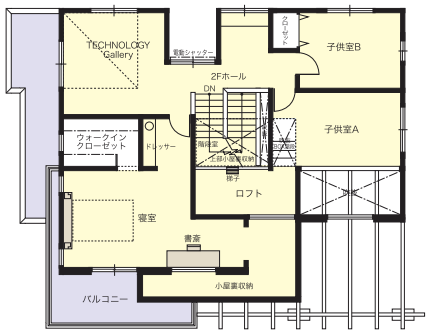

檜のムク材は呼吸しています。室内の湿度が高いときは湿気を吸い、乾燥しているときは吐き出します。この調湿効果で快適でECOな暮らしが可能です。

1階床面積	126.48㎡
2階床面積	94.82㎡
延床面積	221.30㎡ (66.94坪)

(株)谷川建設

●展示場
℡096-341-5510
●熊本支店
℡096-386-2100
●ホームページ
http://www.tanigawakensetsu.co.jp